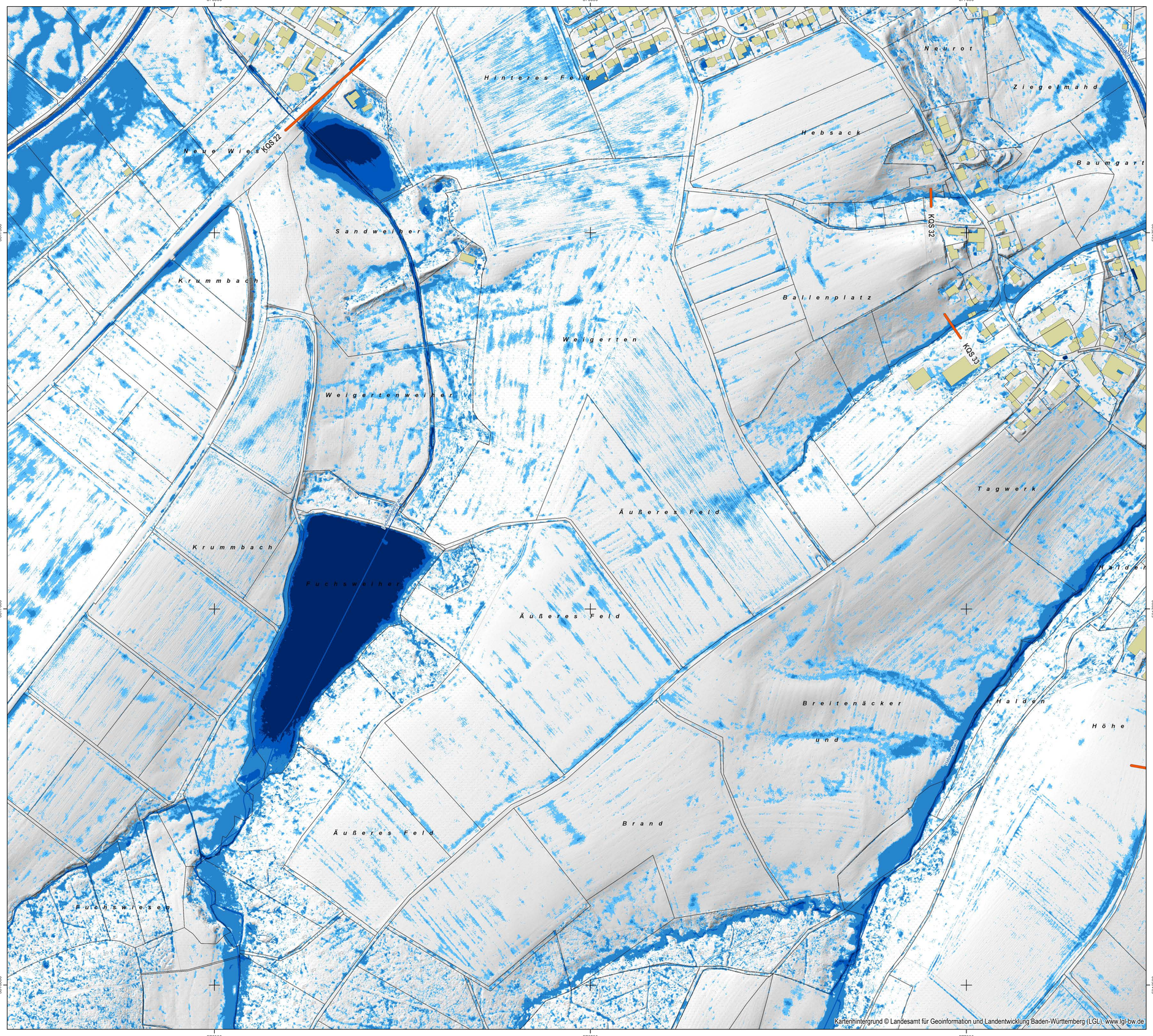

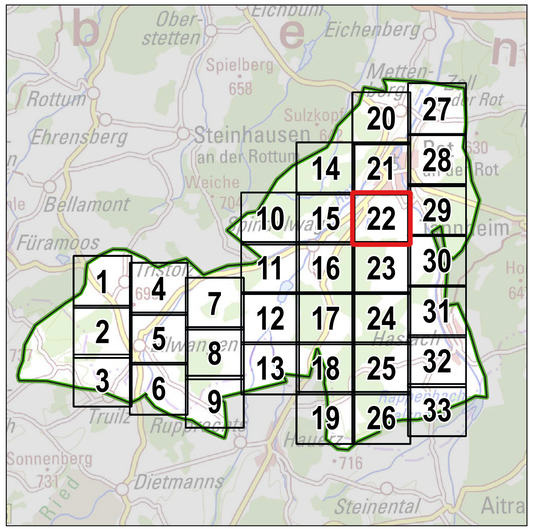

Starkregengefahrenkarte

Überflutungstiefenkarte außergewöhnliches Abflussereignis, verschlämmt

Legende

- Kontrollquerschnitt (inkl. Nr.)
- Gemeindegrenze
- Modellgebiet
- Aktuelle Bau- und Erschließungsgebiete (ggf. Aktualisierung erforderlich)
- AWGN (HWGK-Gewässer, unbegrenzt leistungsfähig)
- AWGN (nicht HWGK-Gewässer)
- ALKIS Gebäudeflächen

Maximale Überflutungstiefen

- < 5 cm
- 5 - 9 cm
- 10 - 49 cm
- 50 - 99 cm
- ≥ 100 cm

0 100 200 300 m

Lagebezugssystem:	ETRS89 / UTM
Höhenbezug:	DHHN2016 (Höhenstatus 170)

Kommunales Starkregenrisikomanagement in Rot an der Rot

Überflutungstiefenkarte außergewöhnliches Abflussereignis, verschlämmt

Maximale Überflutungstiefen für ein außergewöhnliches Starkregenabflussereignis mit verschlämmtem Boden.

Plan: UT_AUS_V_022_Rot an der Rot

Plangröße: DIN A1

Maßstab: 1:2500

Bearbeitungsstand: 26.05.2023

RAPP + SCHMID
Infrastrukturplanung GmbH
Im Espach 5 | 88444 Ummendorf

RAPP + SCHMID Infrastrukturplanung GmbH
Im Espach 5, 88444 Ummendorf
Tel. 07 351/45 700 -10 info@rsi-bc.de
Fax 07 351/45 700 -29 www.rsi-bc.de

ProAqua Ingenieurgesellschaft für Wasser- und Umwelttechnik mbH

ProAqua Ingenieurgesellschaft mbH
Turpinstraße 19, 52066 Aachen
Tel. 02 41/9 49 92-0 mail@proaqua-gmbh.de
Fax 02 41/9 49 92-29 www.proaqua-gmbh.de